

Sergio Duca

64 anni - Presidente del Collegio Sindacale

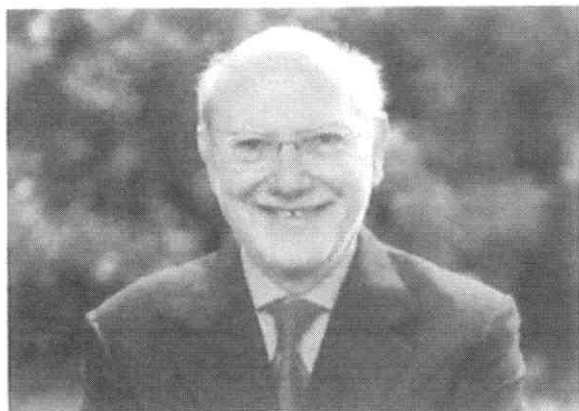

Laureato in Economia e Commercio. Dottore commercialista e revisore contabile – riconosciuto in tale ultima qualità anche dal Department of Trade and Industry del Regno Unito – ha maturato una vasta esperienza nell'ambito del network PricewaterhouseCoopers quale revisore di rilevanti società quotate italiane (tra cui Fiat, Telecom Italia e Sanpaolo IMI). Presidente di PricewaterhouseCoopers S.p.A. dal 1997, per motivi statutari (raggiunti limiti di età) è uscito dalla compagine azionaria di tale società e cessato dalla carica di presidente dal mese di luglio 2007. È stato presidente del collegio sindacale della Tosetti Value SIM e consigliere di amministrazione indipendente di Sella Gestioni SGR fino al mese di aprile 2010, avendo in precedenza ricoperto tra l'altro l'incarico di membro del consiglio di indirizzo della Fondazione Edison e del comitato sviluppo della Università Bocconi, nonché di presidente del collegio dei revisori dell'Associazione Alumni Bocconi e di membro del collegio dei revisori dell'ANDAF (l'associazione italiana dei direttori amministrativi e finanziari). Associato di Ned Community (l'associazione italiana dei non-executive directors), ricopre attualmente importanti cariche in organi di amministrazione e di controllo di rilevanti società, associazioni e fondazioni italiane, rivestendo il ruolo di presidente del collegio sindacale di Lottomatica Group e di Enel SpA, presidente del consiglio di amministrazione di Orizzonte SGR, consigliere di amministrazione indipendente di Autostrada Torino-Milano e di Telecom Audit, membro dell'organismo di vigilanza di Exor istituito ai sensi del Decreto Legislativo n. 231/2001, presidente del collegio dei revisori della Fondazione Silvio Tronchetti Provera e della Compagnia di San Paolo, membro del collegio dei revisori della Fondazione Intesa San Paolo Onlus e dell'ISPI (Istituto per gli studi di politica internazionale).

S. Duca

ANGELO GAVIANI

DOTTORE COMMERCIALISTA
REVISORE CONTABILE

VIA GIULIETTI 9 - 28100 NOVARA
TEL. 0321.620148 - FAX 0321.626241
E-MAIL: segreteria@studiogaviani.it
C.F. GVN NGL 46P07 F952K
P. IVA 00316090034

Novara, 29 marzo 2011

OGGETTO: CURRICULUM VITAE.

DATI PERSONALI:

Angelo Gaviani, nato a Novara il 7 settembre 1946, C.F. GVNNGGL46P07F952K, domiciliato a Novara in Via Giulietti n. 9.

- Titolare dello Studio Professionale di Consulenza Societaria e Tributaria in Novara Via Giulietti n° 9;
- Laureato in Economia e Commercio presso l'Università Cattolica Sacro Cuore di Milano in data 22/06/1971;
- Iscritto all'Albo dei Dottori Commercialisti ed Esperti Contabili di Novara dal 12/02/1973 al n° 31;
- Revisore Contabile ai sensi del D.lg. n° 88 e del D.P.R. 20/11/1992 n° 474 con Decreto Ministeriale del 12/04/1995 G.U. n° 31/bis del 21/04/1995, n. 26831;
- Presidente del Collegio Sindacale e Sindaco effettivo di numerose Società anche con capitale rilevante, con particolare riguardo al settore bancario, editoriale ed industriale, di cui due Società quotate ed una S.G.R..

(Dott. Angelo Gaviani)

A handwritten signature in black ink, appearing to read 'Angelo Gaviani', written over a horizontal line. The signature is stylized and cursive.

Dr. FRANCESCO MARTINELLI
COMMERCIALISTA
REVISORE CONTABILE

CURRICULUM

Dr. Francesco Martinelli nato a Napoli il 23/10/1942

Studio professionale in Roma, viale Carso 23, iscritto all'Albo dei Dottori Commercialisti e degli Esperti Contabili di Roma al N. AA_000314.

TITOLI:

- Diploma di Ragioniere
- Laurea in Economia e Commercio
- Esame di Stato per l'esercizio della libera professione di Dottore Commercialista
- Revisore Ufficiale dei Conti con D.M. del 15/7/1977 pubblicato sulla G.U. N. 203 del 26/7/1977
- Iscrizione nel Registro dei Revisori Contabili (N. 36015) con D.M. 12/4/95 G.U. N. 31 bis del 21/4/1995.
- Requisiti di professionalità richiesti dall'art. 109 D.leg.1.9.93 N. 385 per gli intermediari finanziari

ATTIVITA' PROFESSIONALE:

- Libera professione di Dottore Commercialista rivolta all'assistenza di aziende operanti in settore merceologici diversi, con specifica competenza in problemi di organizzazione aziendale, amministrativa e fiscale
- Presidente di Collegi Sindacali o Sindaco Effettivo, attualmente in carica, nelle seguenti Società:



Dr. FRANCESCO MARTINELLI

ALMA VIVA TECHNOLOGIES nomina 17/5/2007, Presidente C.S.
ALMAWAVE nomina 31/10/2006, Sindaco, dal 10/12/2008 Presidente C.S.
ALMA VIVA SpA nomina 14/7/2008, Sindaco
ALMAVIVA CONTACT nomina 28/1/2009, Sindaco
ALICOS nomina 20/3/2006 , Sindaco
G.MATICA nomina 19/12/2008, Sindaco
ALMAVIVA T.S.F. nomina 15/4/2009, Presidente C.S.
AVIOFIN SPA in liq. nomina 30/4/2002, Sindaco
ARIANNA 2001 (Gruppo FIT) nomina 23/6/2003, Presidente C.S.
PRESS & IMAGE nomina 23/6/2003, Presidente C.S.
SERVIZI IN RETE nomina 23/6/2003, Presidente C.S.
TNET 2001 nomina 22/4/2009, Presidente C.S.
RETTITALIA INTERNAZIONALE nomina 13/4/2007, Sindaco
SERVIZIO ITALIA nomina 23/4/2008, Sindaco
LOTTOMATICA GROUP nomina 20/12/1994 - dal 15/4/2008 Sindaco
CARTALIS I.M.E.L. nomina 12/9/2005, Presidente C.S.
CONSORZIO LOTTERIE NAZIONALI nomina 10/12/2003, Presidente C.S.
CONSORZIO LOTTOMATICA GIOCHI SPORTIVI nomina 23/7/2003, Presidente C.S.
LIS nomina 1/8/1997, Presidente C.S.
LOTTOMATICA SCOMMESSE nomina 18/12/2006, Sindaco
LOTTOMATICA VIDEOLOT RETE nomina 1/2/2005, Presidente C.S.
LOTTERIE NAZIONALI nomina 13/5/2010, Presidente C.S.
LOTTERIE NAZIONALI HOLDING nomina 7/12/2010, Presidente C.S.
PCC GIOCHI E SERVIZI nomina 16/11/2001, Presidente C.S.
TOTO CAROVIGNO SpA nomina 29/8/2008, Presidente C.S.
MELIOR TRUST nomina 27/4/2004, Presidente C.S.
CFN – Compagnia Fondiaria Nazionale – nomina 8/10/2007, Presidente C.S.
IMMOFINANZIARIA SPA – nomina 10/12/2010, Presidente C.S.



Dr. FRANCESCO MARTINELLI

EURISPES ITALIA nomina 2/4/2009, Presidente C.S.

CAMFIN nomina 28/4/2009, Presidente C.S.

- Già Presidente del Consiglio di Amm.ne o del Collegio Sindacale delle seguenti società:
ANSANDO TRASPORTI SpA
SOCIETA' GENERALE SUPERMERCATI SpA
ILVA SpA
SERFACTORING SpA
ICT LAZIO
FONTANELLA BORGHESE 2000
- Curatore fallimentare
- Perito presso il Tribunale Civile e Penale di Roma
- Membro di Commissioni di Studio presso il Ministero delle Finanze
- Commissario liquidatore di liquidazioni coatte amministrative
- CTU in delicati processi penali per incarico della I Sezione del Tribunale Penale di Roma

ATTIVITA' DIDATTICA:

- Docente di diritto tributario e pratica tributaria dal 1999 e tuttora in carica presso l'Università Link Campus
- Insegnante di pratica tributaria presso la scuola della Pubblica Amministrazione
- Insegnante nei corsi di formazione aziendale organizzati dal Comune di Cassino

Roma, 28 marzo 2011

Dr. Francesco Martinelli



Il sottoscritto Francesco Martinelli ai sensi degli articoli 23, 123 e 130 del Codice Privacy (D.lgs 196/03) dichiara di aver preso visione dell'informativa ed esprime il libero ed informato consenso al trattamento dei propri dati personali.

A handwritten signature in black ink, appearing to read 'F. Martinelli', with a long horizontal flourish extending to the right.

CURRICULUM VITAE

Dati personali

Nome: Marco
Cognome: Sguazzini Viscontini
Luogo di nascita: Novara
Data di nascita: 25/01/1956
Residenza : Novara viale Roma 27
Cittadinanza: italiana

Studi ed abilitazioni professionali

Laurea in Economia Aziendale presso l'Università Commerciale "L.Bocconi"
Iscritto all'Ordine dei Dottori Commercialisti di Novara dal 1985
Revisore Contabile Decreto Ministeriale del 12 aprile 1995 G.U. n. 31/bis IV serie speciale del 21/04/1995 n. iscrizione 54695

Curriculum professionale

Dottore Commercialista con studio in Novara via Biglieri n. 3; svolge attività di consulenza societaria e fiscale per realtà imprenditoriali attive nei settori industriale, finanziario, commerciale e finanziario, nonché consulenza tributaria per persone fisiche.

Cariche sociali

Il sottoscritto riveste cariche di sindaco in società operanti nei settori industriale, finanziario e commerciale tra le quali:

- De Agostini Comunications S.r.L. Novara via Giovanni da Verrazano n. 15
- Partecipazioni Grafiche Italiane S.P.A. Novara c.so della Vittoria 91

- Comoli e Ferrari & C S.P.A. - Novara via Mattei 4
- De Agostini Scuola S.P.A, - Novara via G. da Verrazano n. 15
- Gesti-Re SGR S.P.A. Milano via Turati n. 9
- Reali Holding S.P.A. – Milano via Turati n. 9
- Fondazione De Agostini – Novara via G. da Verrazano n. 15
- Amaranto Investment SIM S.P.A. – Milano via Manzoni n. 43
- Rubinetterie Stella S.P.A. – Borgomanero via B. Maioni n. 44

Novara 30/03/2011

Marco Sguazzini Viscontini



GIULIO GASLOLI

Dottore Commercialista

Revisore Contabile

Novara, 29 marzo 2011

OGGETTO: CURRICULUM VITAE.

DATI PERSONALI:

Giulio Gasloli, nato a Cuggiono (MI) il 17 gennaio 1962, C.F. GSLGLI62A17D198S, residente a Novara in Via Giulietti n. 9;

- **Laureato** in Economia e Commercio presso L'Università Cattolica del Sacro Cuore di Milano il 27.10.1987;
- **Abilitazione** alla Professione di Dottore Commercialista conseguita con Esame di Stato – 1° Sessione Anno 1991; **iscritto** all'Albo dei Dottori Commercialisti ed Esperti Contabili di Novara dal 24/10/1991 al n. 186;
- Titolare di **Studio Professionale** di Consulenza Societaria e Tributaria in Novara Via Giulietti n° 9 sin dalla data di iscrizione all'Albo;
- **Revisore Contabile** con primo Decreto Ministeriale del 12/04/1995 G.U. n° 31/bis del 21/04/1995; **iscritto** nel Registro dei Revisori Contabili al n. 26627;
- **Consigliere dell'Ordine** dei Dottori Commercialisti ed Esperti Contabili di Novara dal Novembre 2001 tuttora in carica;
- **Sindaco Effettivo e Presidente** del Collegio Sindacale di importanti Società, industriali, commerciali e finanziarie, operanti in Italia; **Sindaco Supplente** di n. 2 Società quotate;
- **Consulente** Societario e Fiscale di alcune delle più importanti Società operanti sul territorio del Comune di Novara;
- **Consulente del Tribunale** di Novara e incaricato dallo stesso Tribunale della gestione di numerose procedure concorsuali, nonché della redazione di valutazioni peritali e risposte a quesiti quale C. T.U. del Giudice.

(Dott. Giulio Gasloli)

dott. Gian Piero BALDUCCI

CURRICULUM VITAE

Dati personali

Nome e cognome	Gian Piero BALDUCCI
Luogo di nascita	Torino
Data di nascita	18 dicembre 1961
Stato civile	coniugato
Cittadinanza	italiana
Residenza	TORINO – Corso Alberto Picco n. 35
Domicilio professionale principale	TORINO – Via Ettore de Sonnaz n. 19
Telefoni	011 5613282 fax 011 5611733
Domicilio professionale secondario	MILANO – Via Dante n. 9
Telefoni	02 89095151 fax 02 89095143
E-mail	gianpiero.balducci@studiopalea.it

Titoli di studio e professionali

Titolo di studio	Laurea in Economia e Commercio – Università di Torino – voto 110/110
Dottore Commercialista	Iscritto all'Albo dei Dottori Commercialisti ed Esperti Contabili di Torino, Ivrea e Pinerolo dal 23/06/1988 (Sezione A - Matricola n. 929)
Revisore Contabile	Iscritto al Registro dei Revisori Contabili in sede di prima formazione (G.U. 31 bis, IV, IV Serie speciale, del 21/4/1995, D.M. 12/4/1995)
Consulente Tecnico del Giudice	Iscritto nell'Albo dei Consulenti Tecnici del Giudice presso il Tribunale Civile e Penale di Torino

Attività professionale

Dal 1985 svolge l'attività di consulente fiscale e societario. Nei primi quattro anni ha svolto detta attività presso lo Studio di Consulenza Fiscale e Societaria di Torino della Arthur Andersen S.p.A.

Dal 23/06/1988 svolge l'attività di dottore commercialista, con iscrizione all'Ordine dei Dottori Commercialisti e degli Esperti Contabili di Torino, Ivrea e Pinerolo.

Dal 1989 è entrato a far parte dello STUDIO PALEA, storico Studio di dottori commercialisti di Torino fondato nel 1962 dal dott. Roberto PALEA.

Dal 1993 è *partner* dello STUDIO PALEA, associazione professionale tra dottori commercialisti che ha sede in Torino, Via Ettore de Sonnaz n. 19 ed in Milano, Via Dante n. 9 (nelle quali svolgono la loro attività 36 professionisti e 25 dipendenti).

Lo STUDIO PALEA, a sua volta, è socio fondatore di SYNERGIA CONSULTING GROUP S.r.l., società tra professionisti, costituita nel 2001, che raggruppa 13 primari Studi professionali di commercialisti con sedi nelle principali piazze italiane (in cui operano complessivamente oltre 250 professionisti) ed ha accordi ed alleanze con qualificati studi professionali operanti nei principali paesi industrializzati.

Lo STUDIO PALEA, inoltre, è socio fondatore di RSM TAX & ADVISORY ITALY S.r.l. che è membro per l'Italia di RSM International, uno dei primi 10 network mondiali nel campo della consulenza aziendale, societaria e fiscale e della revisione contabile, presente con oltre 400 uffici ed oltre 10.000 professionisti in più di 100 paesi nel mondo.

Lingue conosciute

Inglese e francese

Esperienze professionali

Assistenza continuativa in campo societario, amministrativo e tributario a società e gruppi di società, internazionali e nazionali, operanti nei principali settori economici.

Membro del Comitato Tecnico Scientifico di SYNERGIA CONSULTING GROUP S.r.l., preposto all'analisi ed alla soluzione di problematiche e di casi fiscali e societari complessi.

Svolgimento di incarichi giudiziari quale C.T.U. in materie contabili presso il Tribunale Civile e Penale di Torino.

Membro del corpo docente dei praticanti la professione di Dottore Commercialista per l'Ordine dei Dottori Commercialisti ed Esperti Contabili di Torino, Ivrea e Pinerolo.

Coautore di pubblicazioni nel settore del Diritto Commerciale e del Diritto Tributario edite dalla Casa Editrice "IL SOLE 24 ORE" dal 2000 al 2004.

Relatore in convegni di studio su problematiche fiscali e societarie.

Cariche in società od enti

Gli incarichi più importanti attualmente ricoperti sono i seguenti

Presidente del Collegio Sindacale

DE AGOSTINI COMMUNICATIONS S.p.A. (holding di partecipazioni del Gruppo DE AGOSTINI nel settore dei media)

MAGNOLIA S.p.A. (Gruppo DE AGOSTINI, produzione di programmi televisivi)

MAGNOLIA FICTION S.r.l. (Gruppo DE AGOSTINI, produzione di fiction televisive)

ZODIAK ACTIVE S.r.l. (Gruppo DE AGOSTINI, produzione di contenuti per internet)

ART DEFENDER S.p.A. (Gruppo ARTERIA, stoccaggio e restauri di opere d'arte)

STREGLIO S.p.A. (produzione di cioccolato)

OPERA21 HOLDING S.p.A. (holding di partecipazioni del Gruppo OPERA21, informatica)

GALLERIA CINISELLO S.r.l. (Gruppo AUCHAN, grande distribuzione)

DIANOS S.p.A. (Gruppo SCAI, informatica)

IDEA ALTERNATIVE INVESTMENTS S.p.A. (Gruppo DE AGOSTINI, intermediario finanziario)

Sindaco effettivo

DEA CAPITAL S.p.A. (Gruppo DE AGOSTINI, holding di partecipazioni, società quotata presso BORSA ITALIANA S.p.A.)

AUCHAN S.p.A. (grande distribuzione)

ERREGEST S.p.A. (Gruppo AUCHAN, servizi finanziari)

PRAXI s.p.a (ricerca e formazione del personale/consulenza aziendale/informatica)

A. BENEVENUTA & C. s.p.a (automotive – produzioni per cambi)

LABORATORIO FARMACEUTICO SIT S.r.l. (prodotti farmaceutici)

DESMA PHARMA S.p.A. (holding di partecipazioni)

D.M.S. S.p.A. (holding di partecipazioni)

DMS FARMACEUTICI S.p.A. (prodotti farmaceutici)

V2 S.p.A. (domotica)
Presidente dell'organismo di vigilanza ex l. 231/01

DEA CAPITAL S.p.A.

Principali clienti seguiti
in qualità di consulente

Fra i principali clienti seguiti in qualità di consulente si segnalano i seguenti:

BORSA ITALIANA S.p.A.

SERVIZIO TITOLI S.p.A. (Gruppo BORSA ITALIANA)

BIT MARKET SERVICES S.p.A. (Gruppo BORSA ITALIANA)

LONDON STOCK EXCHANGE GROUP HOLDINGS ITALIAN BRANCH

AUCHAN GROUP (Francia, grande distribuzione)

LEROY MERLIN (ADEO) GROUP (Francia, grande distribuzione bricolage)

FLUNCH GROUP (Francia, ristorazione/self-service)

AR METALLIZING S.r.l. (ACKERMANS & VAN HAAREN GROUP, Belgio, produzione di carte metallizzate)

SMA S.p.A. (supermercati)

ONEY S.p.A. (Francia, Gruppo Banque ACCORD, credito al consumo e servizi finanziari)

AMBROGIO TRASPORTI S.p.A. (trasporti ferroviari internazionali intermodali)

EUTELSAT GROUP (Francia, telecomunicazioni satellitari)

CCR ITALIA S.p.A. (U.S.A./Germania, CCR Group, organizzazione smaltimento di rifiuti industriali)

BRUGAROLAS Italia S.r.l. (Spagna, Brugarolas Group, olii lubrificanti)

CONSORZIO TOPIX (Consorzio pubblico/privato per lo sviluppo della banda larga in Piemonte, telefonia)

EGIS STRUCTURES ET ENVIRONMENT S.A. sede secondaria italiana (Gruppo EGIS, Francia, progettazione di opere civili collegate ad autostrade)

AUDIKA ITALIA S.r.l. (AUDIKA GROUP, Francia, commercio di apparecchi acustici)

ZUCCA E PASTA S.p.A. (cave)

MAXON MOTOR Italia S.r.l. (MAXON MOTOR GROUP, Svizzera, motori elettrici per apparecchi di precisione)

SIA S.r.l. (Svizzera, servizi di progettazione e invenzioni industriali).

EDITORIALE ARGO S.p.A. (editoria)

Altri incarichi svolti in passato

Fino al mese di dicembre 2005 Sindaco effettivo della LLOYD ITALICO S.p.A., società assicurativa poi incorporata nella TORO ASSICURAZIONI S.p.A..

Fino al mese di novembre 2007 Presidente del Collegio Sindacale della TORO TARGA ASSICURAZIONI S.p.A., società assicurativa poi incorporata dalla AUGUSTA ASSICURAZIONI S.p.A..

Fino al mese di novembre 2007 Sindaco effettivo di NUOVA TIRRENA S.p.A., una delle principali società assicurative italiane, venduta dalla TORO ASSICURAZIONI S.p.A. al Gruppo assicurativo francese GROUPAMA.

Fino al mese di aprile 2007 Sindaco effettivo della SIB – Società Italiana per il Bricolage S.p.A., società capogruppo italiana facente parte del Gruppo LEROY MERLIN (ADEO), leader europeo nella grande distribuzione di articoli per il bricolage.

Fino al mese di agosto 2008 Sindaco effettivo di ACCORD ITALIA S.p.A., ora ONEY S.p.A., (Gruppo Banque Accord, attiva nei servizi finanziari, nelle carte di credito e nel credito al consumo) e di SANTANDER CONSUMER FINANCE MEDIA S.r.l. (Gruppo SANTANDER, attiva nel credito al consumo).

Fino al mese di aprile 2009 Sindaco effettivo di AUGUSTA ASSICURAZIONI S.p.A. e di AUGUSTA VITA S.p.A., società di assicurazioni del Gruppo GENERALI.

Fino al mese di novembre 2009 Consigliere di Amministrazione di BANCA NETWORK INVESTIMENTI S.p.A., banca attiva nella gestione di patrimoni.

Fino al mese di luglio 2010 Presidente del Collegio Sindacale di ITALDESING-GIUGIARO S.p.A. (design automobilistico-engineering)

Si autorizza il trattamento dei dati personali ai sensi della Legge 31/12/1996 n. 675 (Tutela della Privacy).

In fede

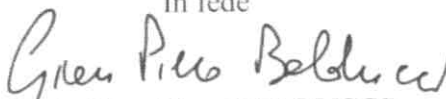
(dott. Gian Piero BALDUCCI)

CURRICULUM VITAE

Umile Sebastiano Iacovino, nato a Cosenza il 21 gennaio 1961 e residente in Roma, Via Raffaele Cappelli n. 50, CF CVNMSB61A21D086N

1984 :

- Laurea con lode in Economia e Commercio conseguita presso l'Università degli Studi di Roma "La Sapienza"

1984 :

- Assistente revisore presso la ITALAUDIT - GRANT THORTON

1984/1994 :

- Assistente volontario presso la Cattedra di Finanza Aziendale dell'Università degli Studi di Roma "La Sapienza" presieduta dal Prof. F. Colombi.

1985/1986 :

- Funzionario FINROMA S.p.A. (Gruppo Banco di Roma), con incarico di direttore amministrativo.

- Stage presso il Banco di Roma "London Branch", della durata di sei mesi, dove si è occupato delle tecniche operative dei principali strumenti finanziari adoperati dalle imprese che operano sui mercati internazionali: "Interest Rate Swap, Cross Currency Swap, Forfaiting, ecc.."

1987/1992

- Collabora professionalmente con il Prof. Francesco Colombi, Ordinario di Finanza Aziendale presso la Facoltà di Economia e Commercio dell'Università degli Studi di Roma "La Sapienza" occupandosi prevalentemente di valutazioni nelle fusioni, cessioni e concentrazioni aziendali.

1988 :

- Iscritto all'Ordine dei Dottori Commercialisti di Roma.

- 1995

Iscrizione al registro dei revisori contabili con D.M. 13.6.1995 pubblicato nella G.U. della Repubblica Italiana, supplemento n. 46bis - IV serie Speciale - del 16.6.1995

1988/2010 :

- Esercizio della libera professione nel settore della consulenza societaria, tributaria ed economico aziendale per incarico di clientela privata ed istituzionale (in particolare: SOCIETA'ACQUA PIA ANTICA MARCIA, KATAWEB SPA (Gruppo Espresso), LOTTOMATICA, IRI –FINMECCANICA);
- Assistenza, rappresentanza e consulenza nel contenzioso presso le commissioni tributarie.
- Assistenza della clientela anche nelle procedure di interpello con l'Amministrazione finanziaria relativamente ad aspetti connessi a normative anti-elusive, controlled foreign corporations ecc., con particolare attenzione alla fase pre-contenziosa attraverso l'assistenza ai rapporti con l'Amministrazione al fine di pervenire a provvedimenti di autotutela, accertamenti con adesione, conciliazioni giudiziali, e simili.
- Membro di numerosi Collegi Sindacali e membro di Consigli di Amministrazione, di particolare rilievo gli incarichi assunti quale sindaco e presidente dell'organismo di vigilanza presso società dei gruppi TELECOM ITALIA SPA, IRI–FINMECCANICA, LOTTOMATICA, FIT (Federazione Italiana Tabaccai), ALMAVIVA e PIRELLI ;
- Attività di docenza in Economia Aziendale e Diritto Tributario svolta per conto della Link Campus University of Malta e dell'ISDA e dell'ANCIFAP, questi ultimi Istituti di Formazione Professionale.

1990/2010

Iscrizione all'Albo dei Consulenti Tecnici del Giudice ed all'Albo dei Periti del Tribunale di Roma.

Nell'ambito di tale attività ha assolto ed assolve ai seguenti mandati:

- Curatore e Commissario Liquidatore in procedure di Concordato preventivo per incarico conferito dai seguenti Giudici Delegati della Sezione Fallimentare del Tribunale di Roma: Dott. Giovanni Briasco, dott. Vincenzo Vitalone, dott. Tommaso Marvasi, dott. Raffaele Capozzi, dott. Federico Bonato, dott.ssa Raffaella Tronci, Dott. Maurizio Manzi, dott.ssa Giovanna Russo, dott.ssa Chiara Schettini, dott. Alfredo Matteo Sacco, Dott. Antonino La Malfa;

- Consulente Tecnico d'Ufficio; in particolare: valutazione di rami d'azienda e quote societarie anche nell'ambito di attività giudiziarie promosse ex art. 66 e 67 L.F.. Relativamente a tal ultima fattispecie si segnalano incarichi di rilevante importanza conferiti per l'accertamento e la quantificazione di rimesse bancarie revocabili.

- Perito presso il Tribunale Penale e la Procura della Repubblica presso il Tribunale Penale di Roma, in particolare:

per incarico del dott. Plotino, dott. Rinaudo e del dott. Catenacci rispettivamente Pres. della 1^a e 4^a sez. del Tribunale Penale di Roma e del Dott. Barbieri e della dott.ssa Lori Perla, Sost.ti Procuratori presso la Procura della Repubblica del Tribunale di Roma ha elaborato numerose perizie contabili nell'ambito di procedimenti relativi ad ipotesi di truffa, bancarotta fraudolenta e reati societari in genere

- Perito, ispettore ed Amministratore Giudiziario in numerosi procedimenti ex art.li 2343 e 2409 c.c. per mandato del Presidente della Seconda Sezione Civile - Volontaria Giurisdizione

- del Tribunale di Roma, dott. Rocco Misiti

Il sottoscritto ai sensi degli articoli 23,123 e 130 del Codice Privacy (D.lgs 196/03) dichiara di aver preso visione dell'informativa ed esprime il libero ed informato consenso al trattamento dei propri dati personali.

Roma, il 29.3.2011

A handwritten signature in black ink, appearing to be the name 'Lori Perla', written in a cursive style.

Dati personali

Nome: Guido
Cognome: Martinelli
Luogo di nascita: Napoli
Data di nascita: 24 agosto 1974
Domicilio: Roma, Via delle Quattro Fontane, 161
Cittadinanza: Italiana

Formazione

- Laurea in Economia e Commercio, profilo giuridico-economico, presso la Facoltà di Economia e Commercio dell'Università degli Studi di Napoli "Federico II";
- Master in Diritto Tributario sulla fiscalità e sul reddito delle imprese presso la Scuola Superiore "Ezio Vanoni" del Ministero dell'Economia e delle Finanze;
- Iscritto all'Ordine dei Dottori Commercialisti di Roma dal 17.02.2003;
- Revisore contabile con provvedimento del 9.4.2003 pubblicato nella G.U. 31, IV serie speciale del 18.04.2003.

Esperienze professionali

Attualmente:

Salary Partner dello Studio Legale Associato NCTM di Roma – Dipartimento Tributario, in cui svolge attività di consulenza per società pubbliche e private, anche multinazionali con una specifica competenza in materia fiscale, sia per tematiche di carattere ordinario, che nell'ambito di operazioni straordinarie.

Relatore a numerosi convegni e seminari afferenti questioni e problematiche fiscali.

